檜中だより

令和２年度　　第12号
令和３年２月26日発行
檜原学園檜原中学校

「義務教育を終えて」

校長　森本　友明

まもなく３年生は９年間の義務教育を終え、中学校を卒業しようとしています。

日本国憲法　第２６条に次のような条文があります。

「すべて国民は、法律の定めるところにより、その能力に応じて、ひとしく教育を受ける権利を有する。すべて国民は、法律の定めるところにより、その保護する子女に普通教育を受けさせる義務を負ふ。義務教育は、これを無償とする。」

日本では、義務教育は１９４７年（昭和２２年）の学制改革により義務教育制度が施行され、現在まで７０年以上続いています。６歳から１５歳までの９年間を義務教育期間とし、小学校６年間、中学校３年間をその期間として実施されています。世界に目を向けると、義務教育の制度は多くの国において普及している制度であるものの、国ごとに制度の仕組みは異なり、義務教育の制度がまだない国や実施期間が４年から１５年と国によって様々です。

義務教育には、国家・社会の要請に基づいて国や社会の形成者としての国民を育成するという側面と個人の個性や能力を伸ばし人格を高めるという側面があります。

今年、義務教育を終える３年生は、ここまでの学びで将来に向けて基礎固めができたことになります。卒業後は、さらに自分を高め、学びを深めるために次のステージに進みます。将来の自分のためにさらに専門的な知識を身に付け、また、様々な体験を通して、生きていく上で大切な力を身に付けてください。

今までは檜原村での生活が中心でしたが、４月からは村を出ての生活が多くなります。新しい友との出会いもあります。ぜひ、たくさん友達をつくり、多くの人と関わることで自分の考えを広めてください。そして、今もっている素晴らしい心にさらに磨きをかけてください。また、皆さんが学んだ檜原村の魅力を多くの人に伝えてください。１・２年生はこの１年制限されることが多くあった中でも、自分のやらなければならないことに一生懸命取り組んでいました。いずれ訪れる義務教育終了まで、自分の基礎固めをしっかり行いましょう。

最後になりますが、まもなく卒業を迎える３年生の保護者の皆様にはこの３年間大変お世話になりました。いろいろなところで本校の活動に御協力とご支援をいただきました。特にこの１年は新型コロナウイルス感染防止のため、いろいろな面でご理解、ご協力をいただき誠にありがとうございました。学園ＰＴＡとして皆様と一緒に様々な活動ができたことに感謝でいっぱいです。これで檜原中学校とは関係がなくなる方もいらっしゃいますが、檜原学園へのご支援を今後ともよろしくお願いいたします。

不審者対応訓練

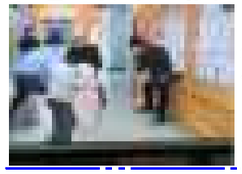

１月29日（金）、不審者が校内に侵入したことを想定した訓練を行いました。職員は不審者への対応の仕方、生徒たちは教室に籠城して身を守る方法や、実際にさすまた等の使い方、実際に職員が不審者に対峙した様子等を確認しました。訓練を通して、大切な命を守るために何ができるかを考えることができました。

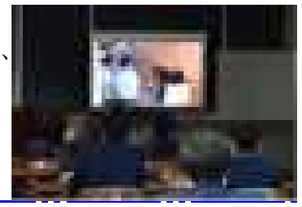

入学生保護者説明会

２月８日（火）　４月に本校入学予定生徒の保護者の皆様を対象に説明会が図書室で行われました。校長より経営方針、教育委員会の方や本校の各担当からの説明があり、さらに五日市署のスクールサポーターからお話がありました。小学６年生は別室でオリエンテーションがあり、その後、保護者と合流し、制服の採寸を行いました。

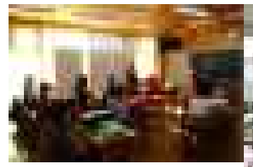

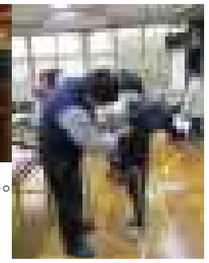

校内研修会

２月10日（水）

小学校の先生方も参加し、校内研修会が行われました。前半は多摩地区教育推進研究発表会の内容をリハーサルによって共有し、後半は特別支援教育の研修をし、グループ討議等を行い、理解を深めました。

今月はふれあい月間

２月17日（水）５校時、全学年で、いじめについての道徳授業が行われました。テーマは１年「止めよう差別の感染　広めよう感謝の心」、２年「思いやりの心」、３年「思いを伝えることの難しさ」で、年３回行われる最後の授業でした。生徒はじっくりと考え、ワークシートに書いたり、班で考えたり、発表したり、表現したりして、真剣に取り組んでいました。

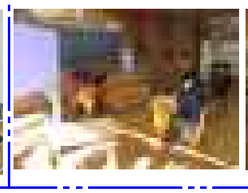

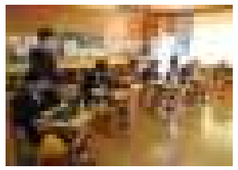

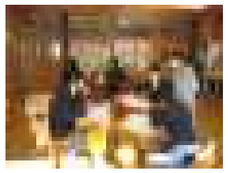

学習発表会のお知らせ

実施日；３/６（土）

テーマ「和衷協同（わちゅうきょうどう）」
～今こそ輝く心と笑顔を一つに～

実行委員長：Ｋ・Ｒさん(2年)
副実行委員長：Ｉ・Ｒくん(2年)
実行　委員：Ａ・Ｋさん(3年)
〃　〃　：Ｉ・Ｓくん(1年)
〃　〃　：Ｔ・Ｋくん(1年)

先日ご案内しました「学習発表会」が間近になってまいりました。実行委員を中心に準備を進め、ステージ発表では総合的な学習の時間の発表、作文発表、和太鼓演奏、ミュージックベル演奏、合唱等が行われます。

展示発表では各教科や学年などの作品が展示されます。ぜひ、ご来場ください。

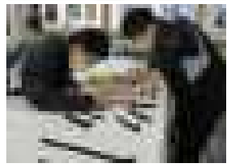

三月予定

３月1日（月）朝礼
2日（火）都立高1次・前期合格発表
5日（金）学習発表会前日準備
6日（土）学習発表会、保護者会(1,2)
8日（月）振替休業日
9日（火）展示片付け
10日（水）6時間授業、都立高2次入試
11日（木）避難訓練
12日（金）百人一首大会
15日（月）5時間授業、卒業式予行
17日（水）6時間授業、3年生を送る会
19日（金）卒業式
20日（土）春分の日
23日（火）5時間授業
24日（水）美化活動
25日（木）5時間授業、修了式、給食終
26日（金）春季休業日始
４月5日（月）春季休業日終
４月6日（火）始業式・着任式

檜原中学校のホームページアドレス　http://academic2.plala.or.jp/hinoki