檜中だより

令和２年度　　第10号
令和３年１月８日発行
檜原学園檜原中学校

「丑年」に願いをこめて

校長　森本　友明

今年も、元旦から東京は晴れて良い天気の日が続きました。

今年のお正月は、新型コロナウィルス感染予防のため例年とは違う過ごし方が必要となりました。年末年始は久しぶりに離れて暮らす家族と会ったり、お正月を祝う行事に多くの人が集まったりしますが、今年はそのようなこともできず極力自粛しながらの生活となりました。

２日・３日と今年も箱根駅伝が行われました。毎年、なぜかテレビで見始めると時間が過ぎるのを忘れてしまい見入ってしまいます。今年は過去にないドラマが最終１０区で起こりました。１０区がスタートしたときには１位と２位の差が３分以上あり、私も優勝はもう決まりだろうと９区が終わってテレビから目を離したのですが、ゴール目前の残り２ｋｍのところでの大逆転。この時間差での逆転はないと誰もが思っていましたし、過去にもなかったとのことでした。逆転優勝を決めた駒澤大学の選手はいつもより調子がいいことに走りながら気がつき、逆に追い抜かれた創価大学の選手はとくに身体に異常があったわけでもなく、優勝が目の前という緊張からか思うような走りができないでいたようです。普通にいけば追い上げられても優勝ができていたと思われるのに、ちょっとしたことでこんなに影響が出るものなのかと驚かされました。何をするにしてもそのときの体調の善し悪しや、精神的な緊張から来るプレッシャーなどいろいろなことが身体に影響し、結果を予想外のものに変えてしまうことにあらためて驚きました。今回の出来事は、まもなく受験を迎える生徒たちにも良い教訓になったことだと思います。全力で努力し、万全の体調で本番に臨んでいきましょう。

今年の干支は、「丑（うし）」です。正式には「辛丑（かのとうし）」にあたるのですが、『牛』は古くから酪農や農業で人間を助けてくれた大切な動物で大変な農作業を最後まで手伝ってくれる働きぶりから、丑年は「我慢」、「これから発展する前触れ（芽が出る）」というような年になるといわれています。過去には、「地球は青かった」の発言で有名なユーリイ・ガガーリン飛行士を乗せた宇宙船が地球一周に成功した年でもあります。

また、中学生が修学旅行で京都に行った際にほとんどの生徒が訪れ、学問の神様として有名な北野天満宮にも『牛』の像があります。この牛の像は、「撫でると願いが叶う」といわれ「撫で牛」「ねがい牛」などとも呼ばれています。この『牛』の像は、全国の天満宮にあり、「天神さまの使い」といわれています。昨年から新型コロナウィルスによって日本だけでなく世界中が多くの困難に見舞われています。良いことの前触れの年（丑年）といわれる２０２１年は皆でコロナを克服し、希望に満ちた年になることを祈るばかりです。そして、まもなく始まる３年生の受験。ここまで本当に３年生全員が努力しています。全員が希望の進路に進めることを祈っています。

職場人講話

11月27日（金）キャリア教育の一環として、１年生の総合的な学習の時間に東京チェンソーズの方と檜原村の役場の方に講演していただきました。生徒はそれぞれの仕事の内容やその仕事についたきっかけ、やりがいや苦労などを聴き、質問したりして、仕事に対する考えを深め、自分の将来を見つめました。

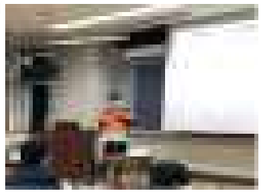

マラソン大会

11月28日（土）

男子優勝	S・K	（第3学年）	女子優勝	N・Y	（第1学年）

冬晴れのもと、檜原学園マラソン大会が開催されました。今年度も２組に分かれての1500ｍトラックレースでしたが、３年生は全員が自己ベストを更新し、学習の成果を存分に発揮することができたレースとなりました。応援に来てくださった保護者の皆様、ありがとうございました。

合同レク

11月28日（土）

クラス委員会主催の合同レクリエーションが行われました。種目はバレーボールで、全校が４チームに分かれ、先生も交えて戦いました。マラソン大会のすぐ後にもかかわらず、生徒も先生方も元気に楽しいひとときを過ごしました。

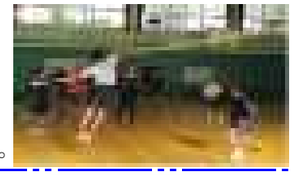

薬物乱用防止教室

12月２日（水）

薬物が心身に及ぼす影響を理解させ、正しく判断し、行動する態度を身につけるための授業が行われました。講師に東京秋川ライオンズクラブの方をお招きし、講話を通じて薬物依存の恐ろしさや断る勇気、強い意志の大切さを学ぶことができました。

ユニセフ募金

12月２日（水）～３日（木）

学園として、生徒会が中心となって本年度も小学校と中学校でユニセフ募金活動が行われました。

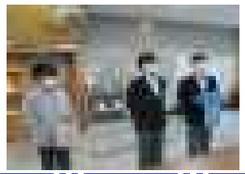

避難訓練

12月14日（月）

地震が発生した時の「安全ゾーン」を意識した行動の仕方を確認する避難訓練が行われました。生徒は緊急地震速報の警告音を聴くと、すぐにダンゴムシのポーズをとったり、ヘルメットを着用したりして、その後、玄関ホールに避難しました。

冬季健康オリンピック

12月21日（月）～23日（水）、整美保健員会主催で昼休みに漢字画数クイズやなぞなぞ問題、そしてバランス大会が行われ、生徒は楽しく競い合いました。

医療従事者への「感謝のお手紙」

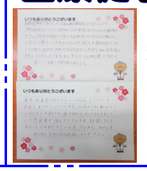

12月23日（水）、コロナ禍の中で日々、私たちの命を守ってくださっている医師や看護師をはじめとする医療従事者の方々へ感謝や応援の思いを伝えるために感謝の手紙を書き、送りました。

表彰

２学期終業式において、Ａ・Ｋさん（３年）が税の作文で西多摩納税貯蓄組合連合会から佳作に選ばれ、校内では図書委員会より、２学期中の朝読書の時間で一番ページ数を多く読んだＴ・Ｋくん（１年）が表彰されました。

檜原村立図書館 作品展示のお知らせ

令和３年１月14日（木）まで、美術科から全学年の作品、国語科から１年生の作品が展示されています。また、小学校５年生の作品も展示されていますので是非、お立ち寄りください。

※１月14日（木）に予定していた第２学年校外学習は緊急事態宣言の発令に伴い延期されました。期日は決まり次第改めてお知らせいたします。

一月予定

１月８日（金）始業式、給食始、5時間授業
９日（土）5時間授業、弁当持参
11日（月）成人の日
12日（火）都立高推薦出願始、実力テスト(2)

18日（月）専門委員会
21日（木）応急救護講習会
22日（金）私立高推薦入試
26日（火）都立高推薦入試
29日（金）不審者対応訓練、都立高1次・前期出願始

檜原中学校のホームページアドレス　http://academic2.plala.or.jp/hinoki